L'ORGANISATION DU SDIS 54
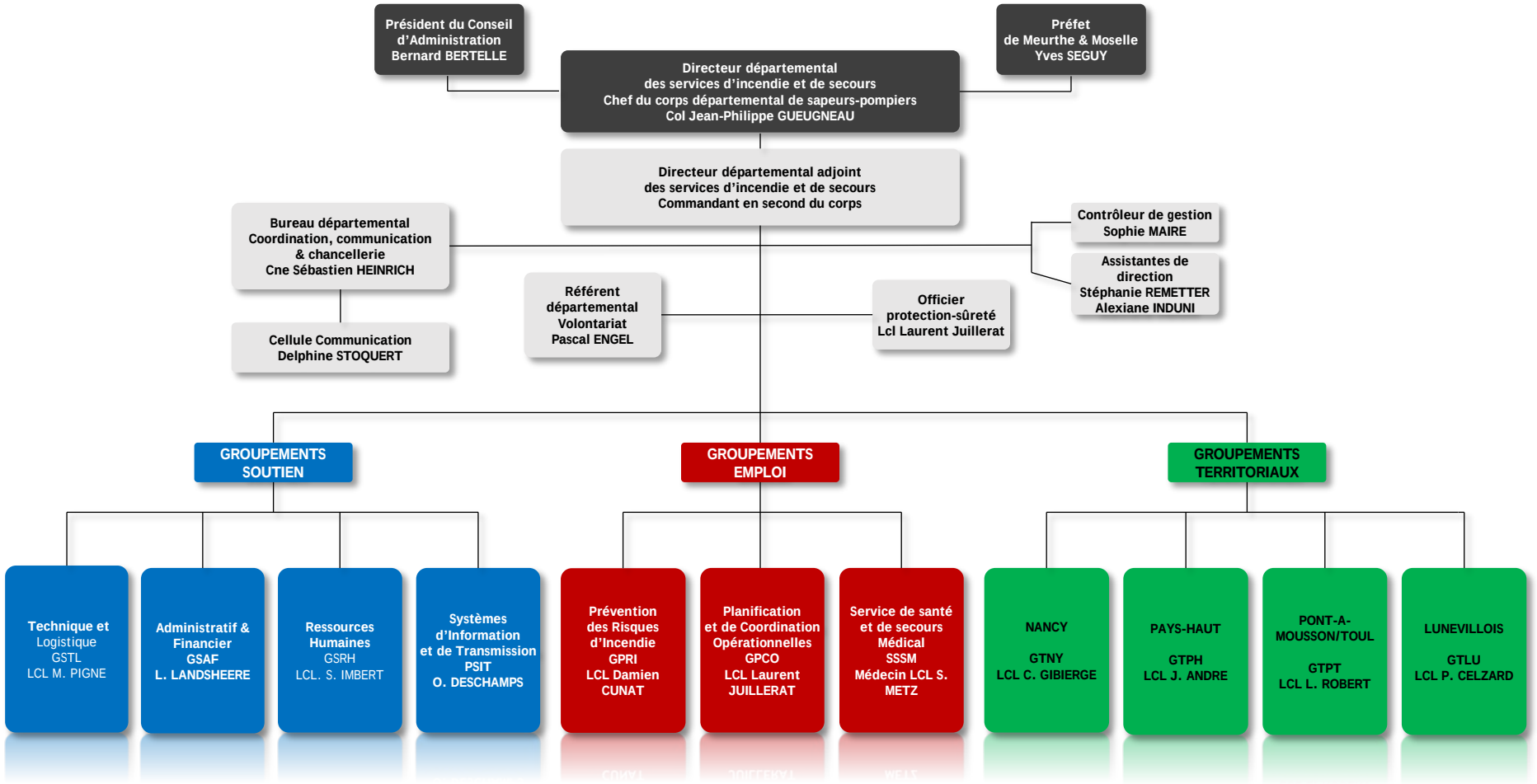
Etablissement public disposant de sa personnalité propre et de son autonomie financière